

**Agenzia delle Entrate**  
**CATASTO FABBRICATI**  
Ufficio Provinciale di  
L'Aquila

Dichiarazione protocollo n. AQ0200196 del 04/12/2013

Planimetria di u.i.u. in Comune di L'Aquila

Via Madonna Delle Grazie

civ. 18

Identificativi Catastali:

Sezione:

Foglio: 62

Particella: 1894

Subalterno: 33

Compilata da:

Romano Bernardino

Iscritto all'albo:

Geometri

Prov. L' Aquila

N. 01526

Scheda n. 1

Scala 1:200

## PIANO TERRA

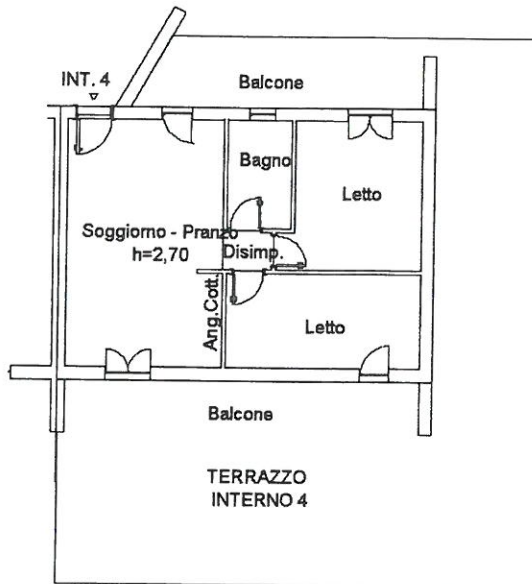

## PIANO S1

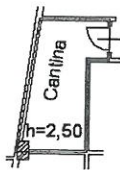

NORD



IBU  
19

Ultima planimetria in atti

Data: 27/12/2016 - n. T19051 - Richiedente: NNIMRC62T27A345S

Totale schede: 1 - Formato di acquisizione: A4(210x297) - Formato stampa richiesto: A4(210x297)

Catasto dei Fabbricati - Situazione al 27/12/2016 - Comune di L'AQUILA (A345) - < Foglio: 62 - Particella: 1894 - Subalterno: 33 >

**Agenzia delle Entrate**  
**CATASTO FABBRICATI**  
Ufficio Provinciale di  
L' Aquila

Dichiarazione protocollo n. AQ0200196 del 04/12/2013

Planimetria di u.i.u. in Comune di L'aquila

Via Madonna Delle Grazie

civ. 18

Identificativi Catastali:

Sezione:

Foglio: 62

Particella: 1894

Subalterno: 16

Compilata da:

Romano Bernardino

Iscritto all'albo:

Geometri

Prov. L' Aquila

N. 01526

Scheda n. 1

Scala 1:200

PIANO S1

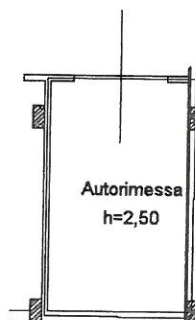

NORD

Ultima planimetria in atti

Data: 27/12/2016 - n. T19046 - Richiedente: NNIMRC62T27A345S

Totale schede: 1 - Formato di acquisizione: A4(210x297) - Formato stampa richiesto: A4(210x297)